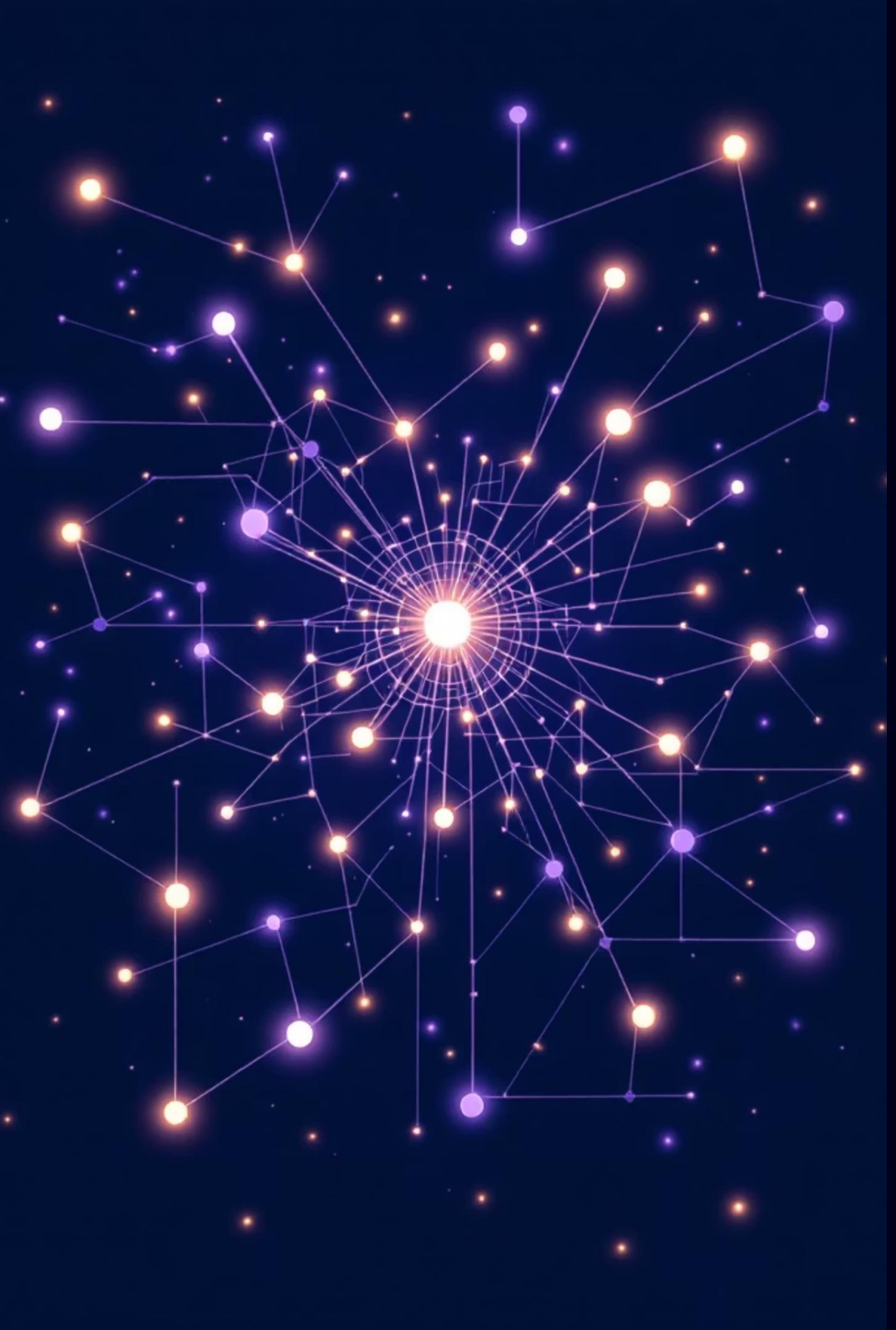

ГОСТ 34.601-90 и Подходы к Созданию Экспертных Систем

Исследование методологий разработки и интеграции современных технологий.

ГОСТ 34.601-90: Автоматизированные системы — стадии создания

ГОСТ 34.601-90 является ключевым стандартом, регламентирующим жизненный цикл создания автоматизированных систем. Он определяет строгую последовательность этапов, обеспечивая систематический и контролируемый подход к разработке информационных систем. Этот стандарт служит основой для обеспечения качества и предсказуемости результатов.

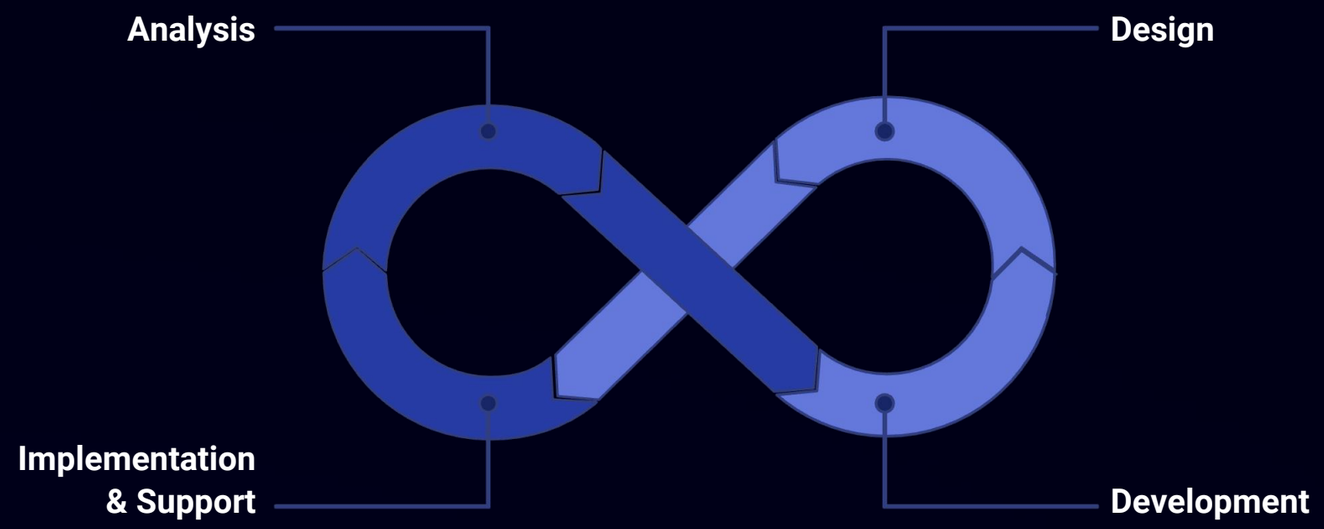

Основные этапы включают детальный анализ требований, тщательное проектирование, непосредственную разработку, успешное внедрение и непрерывное сопровождение системы.

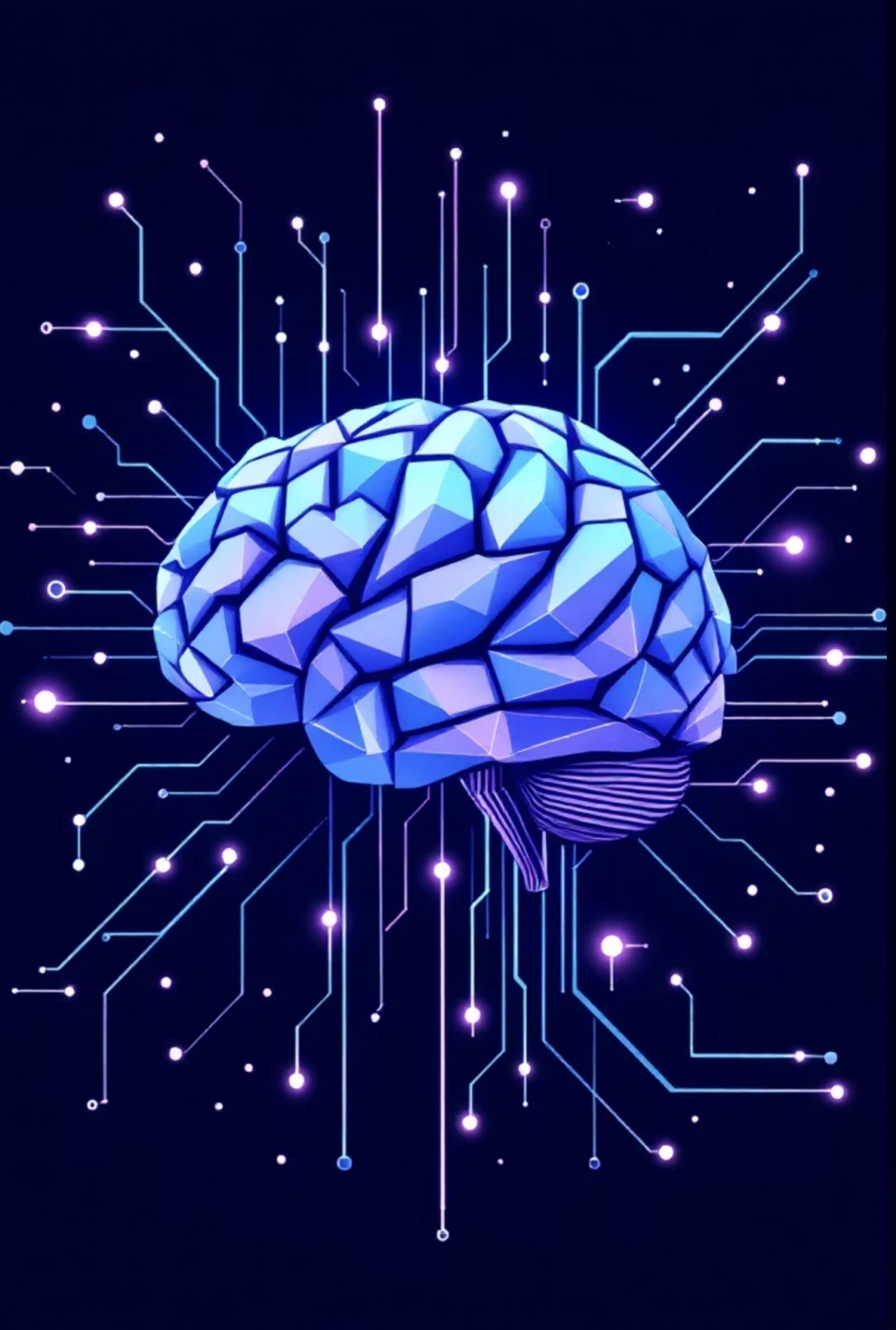

Экспертные системы: что это и зачем нужны?

Экспертные системы — это передовые системы искусственного интеллекта, предназначенные для имитации мыслительных процессов и знаний высококвалифицированных специалистов в определенной предметной области. Их основная цель — предоставление рекомендаций и поддержки принятия решений в сложных, плохо структурированных ситуациях, где традиционные алгоритмы оказываются неэффективными.

Моделирование интеллекта

Имитируют знания и логику человеческих экспертов.

Поддержка решений

Оказывают помощь в принятии критически важных решений.

Основные компоненты

База знаний, механизм вывода и пользовательский интерфейс.

Методология создания экспертных систем: ключевые проблемы

Разработка экспертных систем сопряжена с рядом уникальных вызовов, которые требуют особого внимания и гибкого подхода.

Отсутствие единых стандартов

Нет универсальной методики проектирования, что усложняет процесс.

Сложность интеграции знаний

Представление и объединение разнородных экспертных данных.

Адаптация к изменениям

Необходимость гибкости для меняющихся предметных областей.

Нисходящий (Top-Down) подход

Нисходящий подход к созданию экспертных систем начинается с определения общей структуры задачи и её декомпозиции на более мелкие, управляемые подзадачи. Это позволяет построить иерархическую модель знаний, где общие концепции детализируются до конкретных правил и фактов. Такой метод идеален для сложных проблем, требующих четкой архитектуры.

- Начинается с высокоуровневого обзора и постепенно детализируется.
- Помогает структурировать знания, разбивая сложную проблему на подзадачи.
- Пример: разработка системы диагностики, где сначала определяются основные блоки (например, симптомы, болезни, методы лечения), а затем каждый блок детализируется.

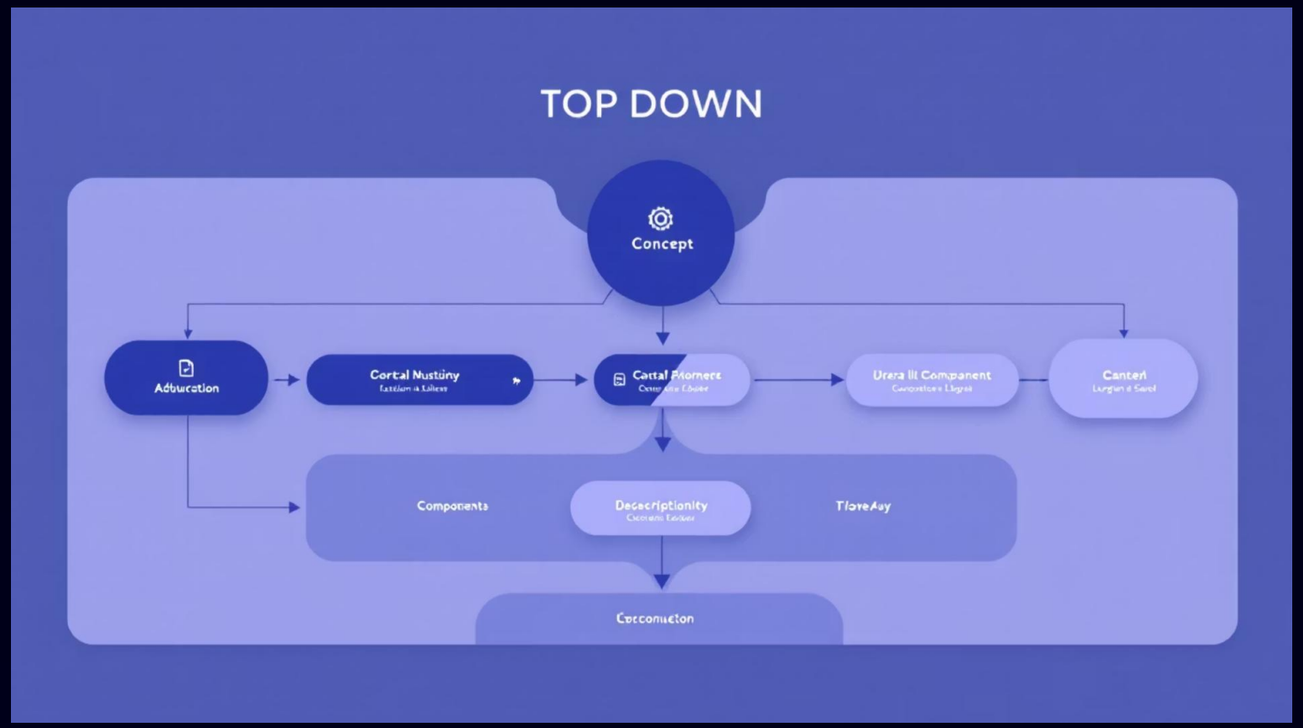

Восходящий (Bottom-Up) подход

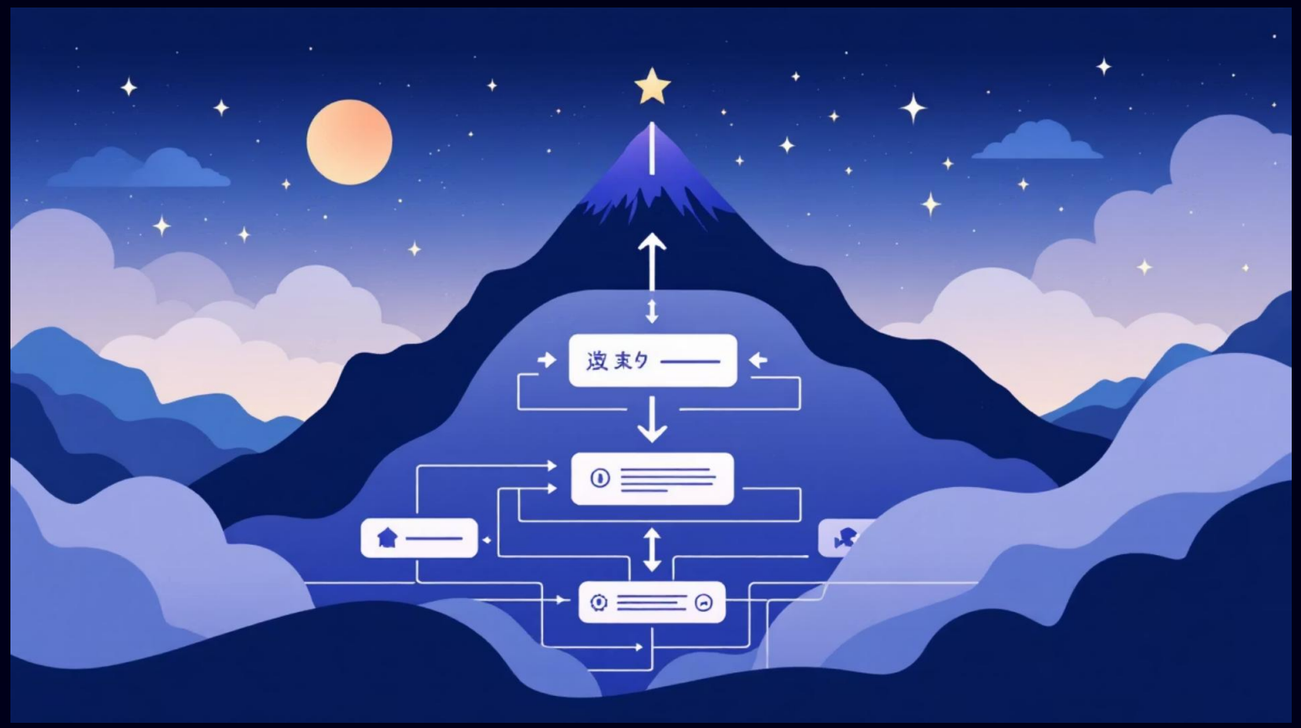

Восходящий подход является противоположностью нисходящему и начинается со сбора и анализа отдельных фактов, правил и случаев из предметной области. Эти частные элементы затем постепенно объединяются, формируя более крупные блоки знаний и, в конечном итоге, общую структуру экспертной системы. Этот метод особенно полезен, когда общая модель еще неясна, но есть много эмпирических данных.

- Начинается с конкретных фактов и правил, постепенно обобщая их.
- Позволяет формировать общую картину из локальных знаний.
- Пример: создание базы знаний на основе множества экспертных правил, полученных от специалистов, и последующая их классификация и объединение в более крупные модули.

Итеративный подход

Итеративный подход представляет собой комбинацию нисходящих и восходящих методологий, объединенных в циклический процесс разработки. Он позволяет гибко адаптировать экспертную систему к новым данным и изменяющимся требованиям, улучшая ее функциональность и точность с каждой новой итерацией.

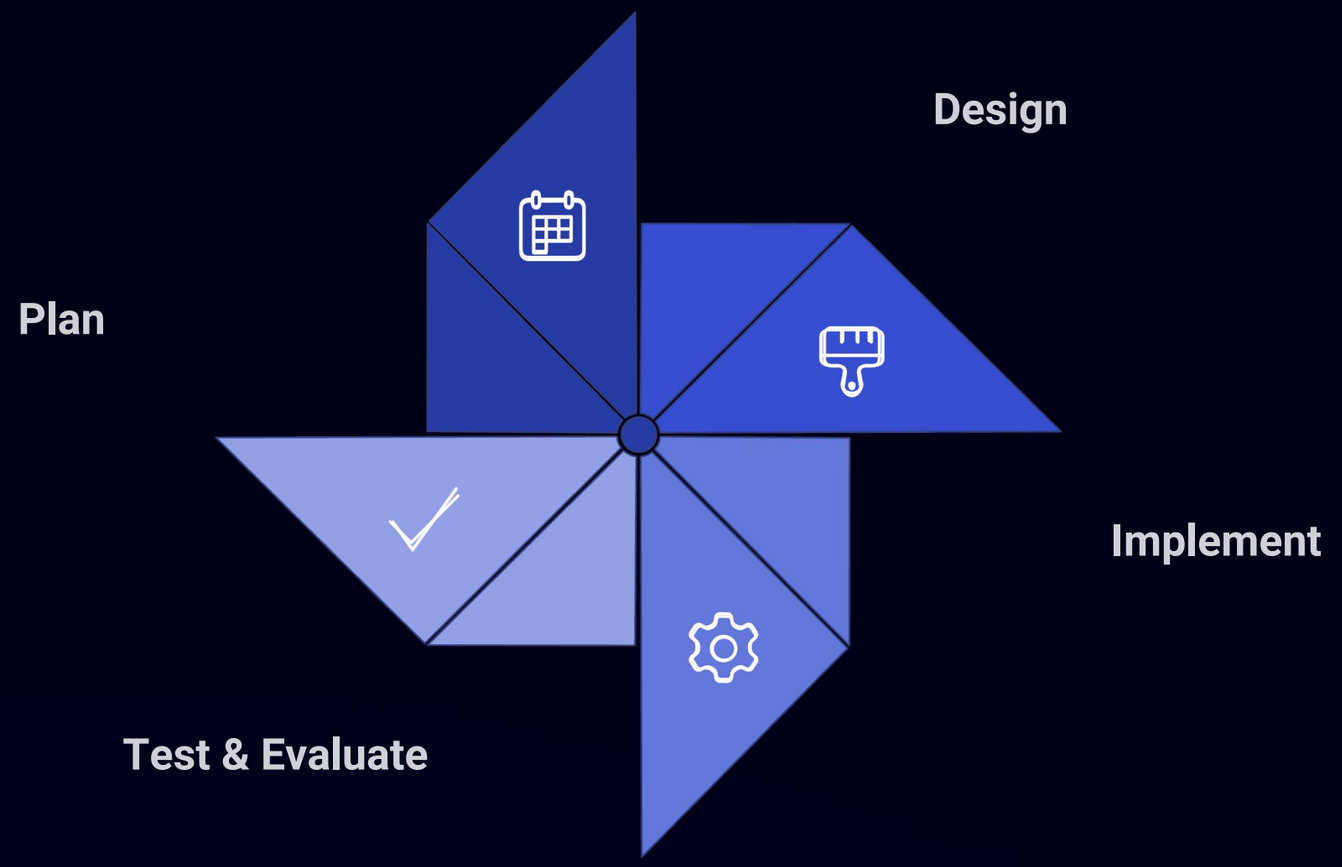

Благодаря цикличности, система постоянно совершенствуется, а обратная связь на каждом этапе обеспечивает высокое качество конечного продукта.

Пример: применение итеративного подхода в разработке экспертной системы

Итеративный подход позволяет создать надежную и высокоэффективную экспертную систему, которая развивается и улучшается вместе с требованиями пользователя и накоплением знаний.

01

Начальный прототип

Создание минимально жизнеспособного продукта с базовыми правилами и функциями.

02

Тестирование и обратная связь

Эксперты тестируют прототип и предоставляют ценные замечания и предложения по улучшению.

03

Расширение базы знаний

На основе обратной связи добавляются новые правила, факты и усовершенствуются существующие механизмы вывода.

04

Улучшение механизмов вывода

Оптимизация алгоритмов для более точного и эффективного анализа данных и формирования рекомендаций.

ГОСТ 34.601-90 и современные нейронные сети

Современные нейронные сети становятся незаменимым инструментом в разработке экспертных систем, предоставляя возможности для автоматического обучения, распознавания образов и адаптации. Их интеграция позволяет значительно повысить эффективность и гибкость систем, создавая гибридные решения, способные сочетать символьные знания с паттерн-ориентированным обучением.

- Нейронные сети обеспечивают автоматическое обучение и распознавание.
- Интеграция повышает адаптивность и точность экспертных систем.
- Пример: гибридные системы, объединяющие экспертные правила с моделями нейронных сетей для комплексного решения задач.

Итог: эффективное создание экспертных систем по ГОСТ 34.601-90

Применение ГОСТ 34.601-90 в сочетании с передовыми методологиями и современными технологиями позволяет создавать высокоэффективные экспертные системы, способные решать сложные задачи и адаптироваться к изменяющимся условиям.

1

ПОДХОДЫ

Выбор метода

Нисходящий, восходящий или итеративный — в зависимости от задачи и ресурсов.

2

ГИБКОСТЬ

Итеративный подход

Баланс между структурой и гибкостью для оптимальной разработки.

3

ИННОВАЦИИ

Нейронные сети

Расширяют возможности экспертных систем за счет автоматического обучения.

4

СТАНДАРТЫ

ГОСТ 34.601-90

Гарантирует системность, качество и управляемость процесса разработки.